

Flamex B se

Hlavní číslo článku: 000198

PU sací hadice / výtlačná hadice, lehká, velmi dobrá flexibilita, odolná proti šíření plamene podle DIN 4102 B1



zpoomalova
č hoření



transparentní



ohybný



světlo



středně
odolný
proti tlaku

Podrobnosti o produktu

Konstrukce / Materiál

- Typ konstrukce: Profilová extrudovaná hadice s kovovou spirálou
- Spirálový design: vyrobeno z ocelového drátu
- Materiál spirály: Pružinová ocel
- Provedení zdi: vyrobeno z čistého materiálu, vyrobeno ze specifikovaného materiálu, Přidání přísad zpomalujících hoření, Tloušťka stěny mezi spirálami cca 0,7 mm
- Materiál stěny: Polyester Polyuretan
- Specifikace stěny: Materiál je odolnější proti oděru než srovnatelný polyetherpolyuretan podle DIN ISO 4649, odolný proti plameni podle DIN 4102 B1

Vlastnosti

- Specifikace produktu: Splňuje normu DIN 26057, Splňuje požadavky Holz-BG, BGI 739-2
- Chemické vlastnosti: dobrá odolnost proti UV záření, bez halogenů, dobrá odolnost vůči chemikáliím, dobrá odolnost vůči olejům, dobrá odolnost vůči benzínu, dobrá odolnost vůči ozónu
- Flexibilita: ohebný
- Hmotnost: světlo
- Odolnost proti tlaku: středně odolný proti tlaku
- Barva: transparentní

Provozní teplota

- Teplotní rozsah: -40 - 90 °C
- krátkodobá maximální teplota: krátkodobě až 125 °C

Informace o doručení

- Dodávka, typ výroby: Různé jmenovité světlosti ve standardních délkách jsou k dispozici ze závodu, jednotlivé jmenovité šířky a délky také ze skladu

Aplikace

- Oblasti použití: Výroba zařízení a strojírenství, Robotika a automatizace, Průmysl, Větrání a klimatizace, Hromadný materiál a stavebnictví, Dřevo, Chemie, Plasty, Dopravní, zvedací a podávací technika, Textil, Tisk a papír, Kovovýroba a výroba nástrojů

Možnosti přizpůsobení

- volitelná úprava položky (na vyžádání): Jiné délky, jiné jmenovité světlosti, s potiskem specifickým pro zákazníka

Varianty článků

Rozšířené číslo výrobku	Číslo výrobku	Jmenovitá světlost (DN)	Vnější průměr	Poloměr ohybu*	Hmotnost kg/m	Provozní tlak	Podtlak	Max. Výrobní délka	Skladové délky
000198:40:x	000198	40	48	48	0,30	1,89	0,46	25,00	5,00, 10,00
000198:51:x	000198	51	58	58	0,38	1,51	0,36	25,00	5,00, 10,00, 15,00, 20,00
000198:60:x	000198	60	68	68	0,50	1,26	0,31	25,00	5,00, 10,00
000198:63:x	000198	63	71	71	0,52	1,2	0,28	25,00	5,00, 10,00
000198:65:x	000198	65	73	73	0,54	1,13	0,26	25,00	5,00, 10,00
000198:70:x	000198	70	78	78	0,58	1,01	0,26	25,00	5,00, 10,00
000198:75:x	000198	75	83	84	0,61	1,01	0,21	25,00	5,00, 10,00
000198:76:x	000198	76	85	85	0,62	0,94	0,21	25,00	/
000198:80:x	000198	80	88	88	0,65	0,88	0,21	25,00	5,00, 10,00, 15,00, 20,00
000198:90:x	000198	90	99	99	0,80	0,76	0,15	25,00	5,00, 10,00
000198:100:x	000198	100	108	110	0,94	0,76	0,15	25,00	5,00, 10,00, 15,00, 20,00
000198:102:x	000198	102	111	111	0,95	0,71	0,15	25,00	/
000198:110:x	000198	110	119	119	0,97	0,63	0,15	25,00	5,00, 10,00
000198:115:x	000198	115	124	124	0,98	0,63	0,15	25,00	/
000198:120:x	000198	120	129	129	1,00	0,63	0,15	25,00	5,00, 10,00, 15,00, 20,00
000198:125:x	000198	125	134	135	1,07	0,63	0,15	25,00	5,00, 10,00, 15,00, 20,00
000198:127:x	000198	127	137	137	1,08	0,59	0,15	25,00	/
000198:130:x	000198	130	139	139	1,14	0,5	0,15	25,00	5,00, 10,00
000198:140:x	000198	140	149	149	1,21	0,5	0,1	25,00	5,00, 10,00, 15,00, 20,00
000198:150:x	000198	150	159	161	1,27	0,5	0,1	25,00	5,00, 10,00
000198:152:x	000198	152	162	162	1,30	0,5	0,1	25,00	/
000198:160:x	000198	160	169	170	1,42	0,5	0,1	25,00	5,00, 10,00, 15,00, 20,00

Rozšířené číslo výrobku	Číslovýrobu	Jmenovitá světlost (DN)	Vnější průměr	Poloměr ohybu*	Hmotnost kg/m	Provoznítlak	Podtlak	Max. Výrobní délka	Skladové délky
000198:170:x	000198	170	179	180	1,56	0,38	0,1	25,00	/
000198:175:x	000198	175	184	185	1,63	0,38	0,1	25,00	/
000198:180:x	000198	180	189	190	1,70	0,38	0,1	25,00	5,00, 10,00
000198:200:x	000198	200	210	210	1,98	0,38	0,1	25,00	5,00, 10,00
000198:203:x	000198	203	213	213	2,00	0,36	0,09	25,00	/
000198:225:x	000198	225	235	235	2,18	0,25	0,05	25,00	5,00, 10,00
000198:250:x	000198	250	260	260	2,33	0,25	0,05	25,00	5,00, 10,00
000198:254:x	000198	254	264	264	2,36	0,25	0,05	25,00	/
000198:275:x	000198	275	285	284	2,47	0,25	0,05	25,00	/
000198:280:x	000198	280	290	290	2,60	0,25	0,05	25,00	/
000198:300:x	000198	300	310	310	3,20	0,23	0,05	20,00	/
000198:315:x	000198	315	325	325	3,32	0,23	0,05	20,00	/
000198:325:x	000198	325	335	335	3,40	0,23	0,05	20,00	/
000198:350:x	000198	350	360	360	3,60	0,12	0,05	20,00	/
000198:400:x	000198	400	411	410	4,45	0,12	0,05	20,00	/
000198:450:x	000198	450	461	460	5,06	0,12	0,05	20,00	/
000198:500:x	000198	500	511	510	5,70	0,12	0,04	20,00	/

Alle Angaben beziehen sich auf eine Medium- und Umgebungstemperatur von +20°C.

Angabe zum Biegeradius bezogen auf die Innenseite des Schlauchbogens

Technische Änderungen und Farbabweichungen vorbehalten

Varianty dodání

K dispozici v jiných délkách, jiných jmenovitých průměrech, s potiskem na míru

Pokyny k likvidaci

Po použití musí být výrobek zlikvidován v souladu s právními předpisy platnými v regionu uživatele.

Možné prvky připojení



Hadicová spona Master-Grip, šroubovatelná
Speciální svorka pro upevnění lehkých a středně těžkých pravotočivých spirálových hadic jako Flamex B-se, Flamex B-F se, Master-PUR Trivolution, Master-PVC a Master-SANTO



Hadicová spona Master-Grip, šroubovací, nerez ocel
Speciální svorka pro upevnění lehkých a středně těžkých pravotočivých spirálových hadic jako Flamex B-se, Flamex B-F se, Master-PUR Trivolution, Master-PVC a Master-SANTO

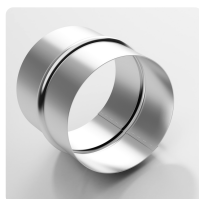

Hadicové spojky
Spojka z ocelového plechu pro prodloužení, spojování a spojování lehkých až středně těžkých Sc



Combiflex PU mufla EL
PU koncovka pro hadice Master-PUR L/H a Master-PVC L/H, elektricky vodivé



Combiflex PU závitová objímka, šroubovací
PU závitová spojka pro všechny typy hadic Master-PUR L, Master-PUR H a Master-PUR HX, podle DIN ISO 228

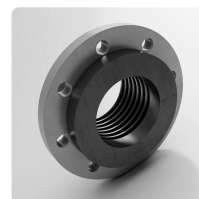

Combiflex PU volná příruba, šroubovatelná
našroubovací plastová manžeta s volnou přírubou pro Master-PUR L, Master-PUR H, Master-PUR HX a Master-PUR Performance, pro připojovací příruba podle DIN 2632 / DIN 2633 / DIN 2673

Individuální konzultace

Nabízíme konzultace po telefonu:
+420 374 629 469

Žádosti o produkt prostřednictvím

Adresa sídla

Masterflex SE
Willy-Brandt-Allee 300
45981 Gelsenkirchen

Adresa Česká republika
Masterflex Česko s.r.o.

